

Como inserir ficha catalográfica em TCC/Dissertação/Tese – formato Word

Depois de gerada a ficha catalográfica, seguir os passos abaixo para anexá-la ao documento:

1. Salvar o arquivo no computador:

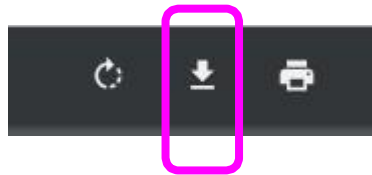

2. Abrir o arquivo do(a) TCC/Dissertação/Tese em word;

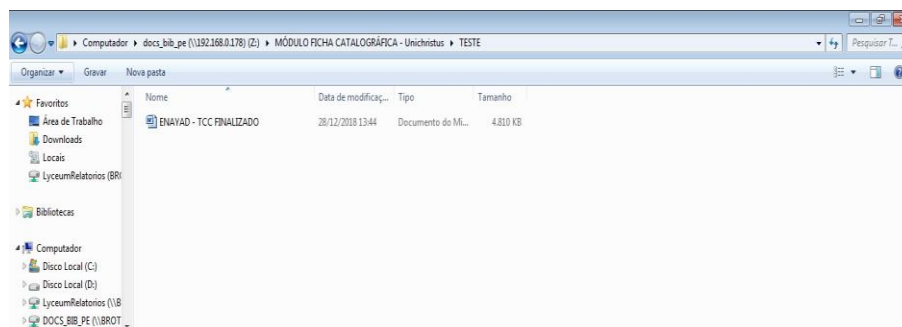

3. Ir até a folha onde ficará a ficha catalográfica (primeira folha após a folha de rosto)

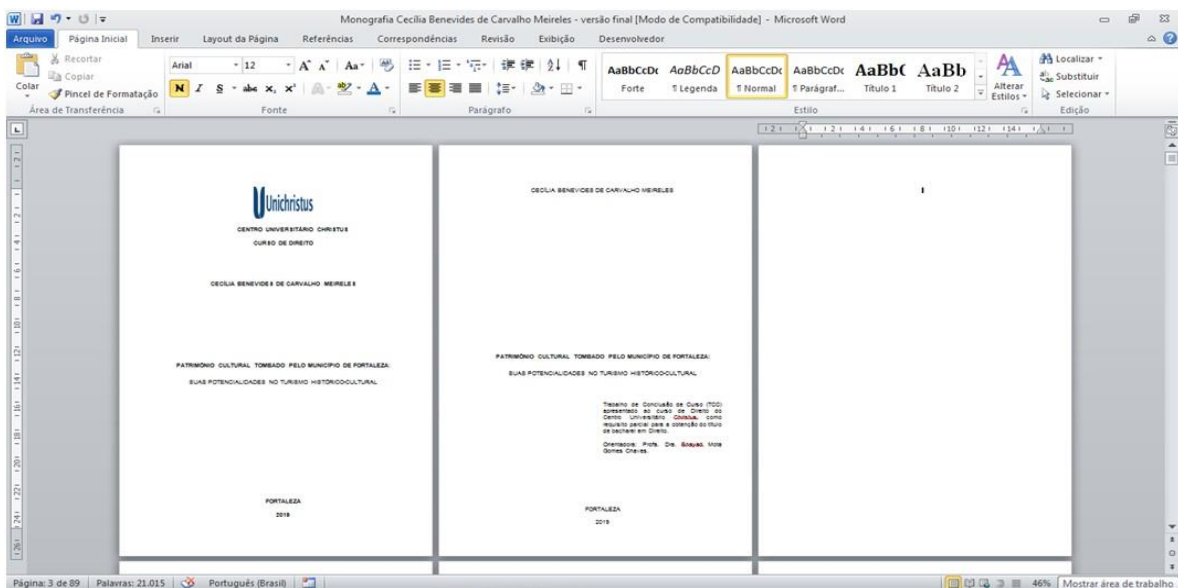

4. Clicar na guia Inserir > painel Texto > Objeto > Objeto:

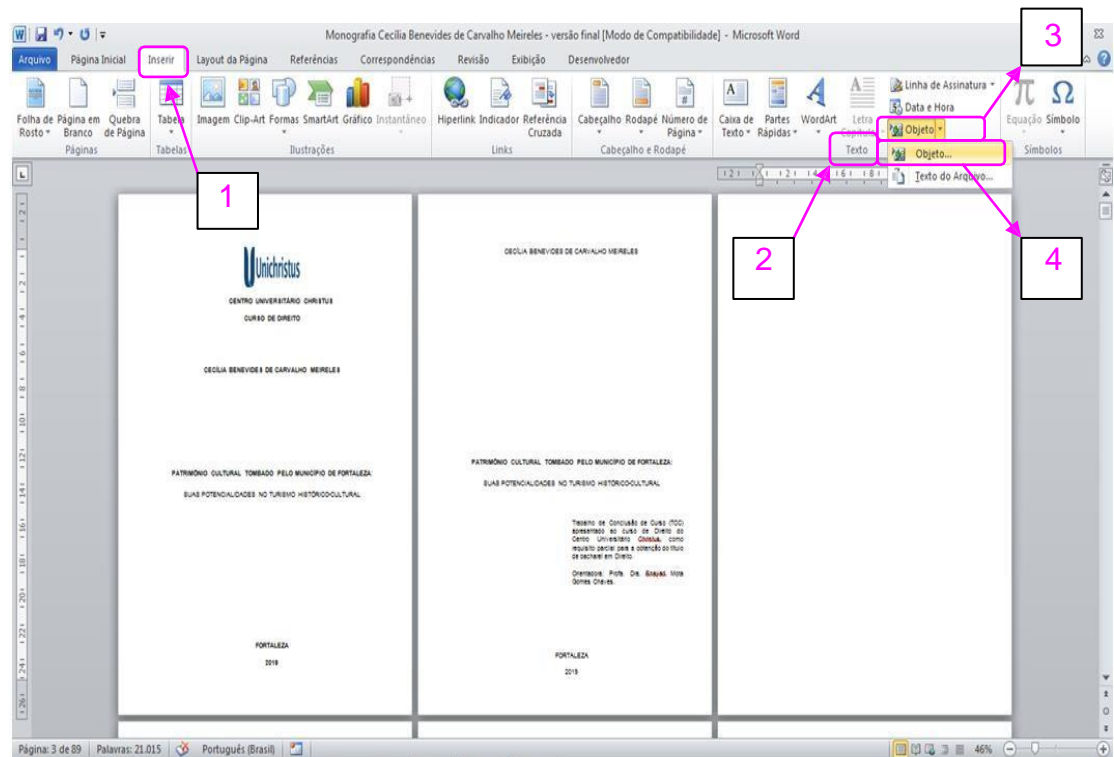

5. Surgirá a janela abaixo: clicar em Criar Novo > Adobe Acrobat Document > OK

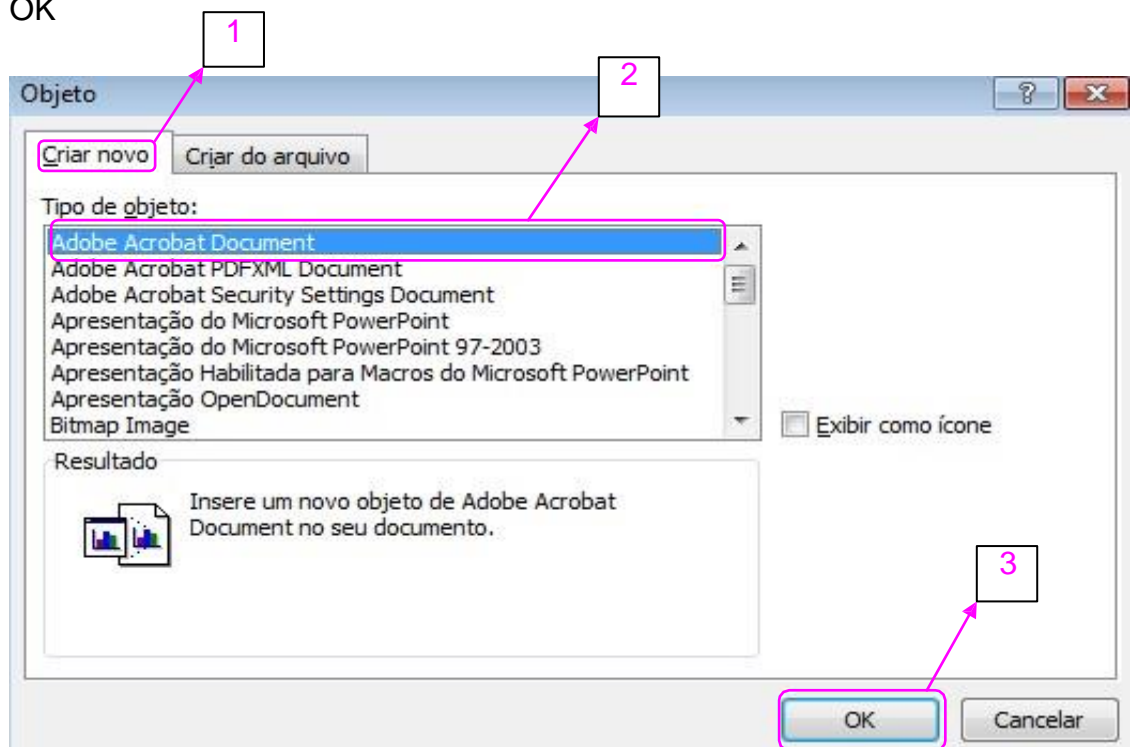

6. Selecionar o arquivo da ficha catalográfica (já salva anteriormente) e clicar em Abrir:

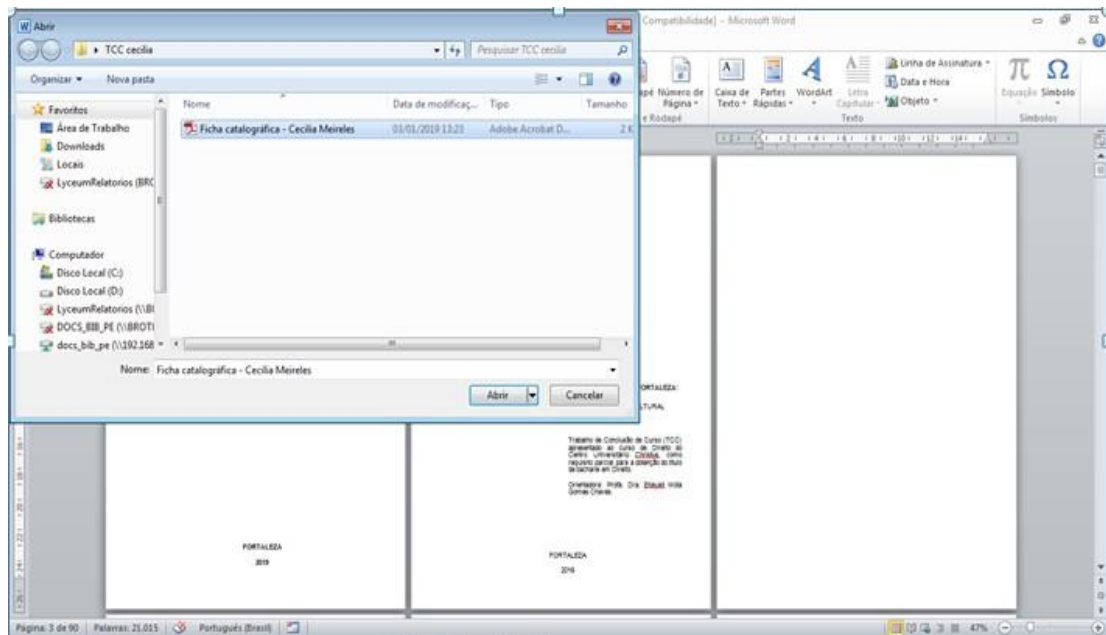

7. A ficha catalográfica será inserida:

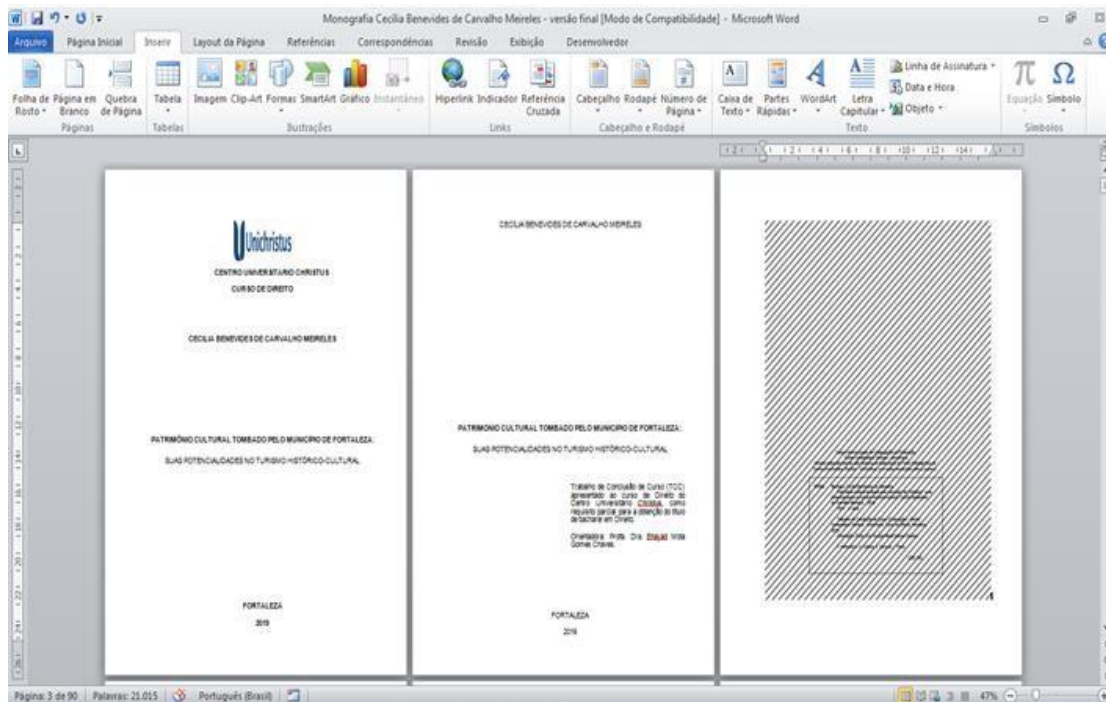

8. Se a imagem ficar tarjada, basta clicar em cima da imagem com o botão direito do mouse e selecionar Objeto Acrobat Document > Converter:

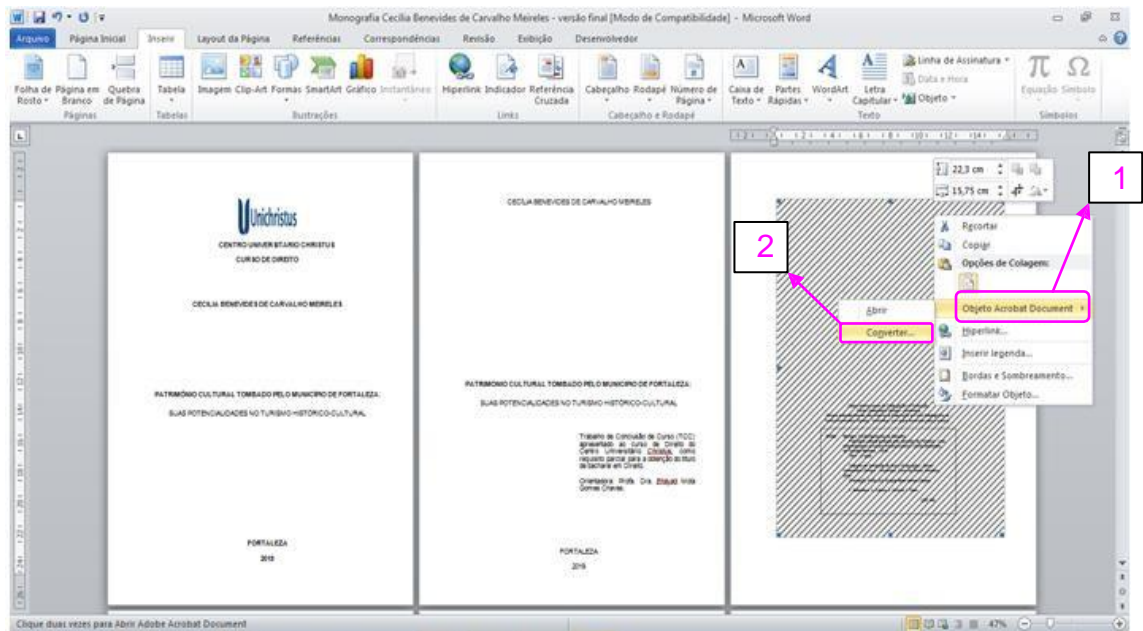

9. Surgirá a janela abaixo. Selecionar Adobe Acrobat Document e clicar em OK.

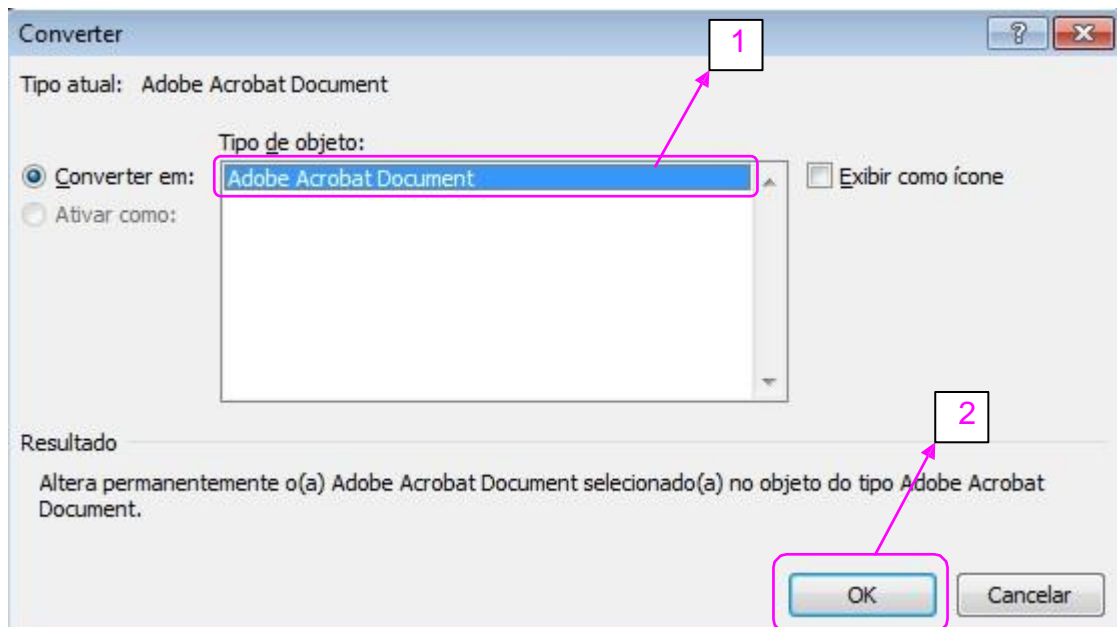

10. Pronto! A ficha catalográfica está Ok.

Dados Internacionais de Catalogação na Publicação
Centro Universitário Christus - Unichristus
Gerada automaticamente pelo Sistema de Elaboração de Ficha Catalográfica do
Centro Universitário Christus - Unichristus, com dados fornecidos pelo(a) autor(a)

M490p Meireles, Cecília Benevides de Carvalho.
Patrimônio cultural tombado pelo município de Fortaleza : suas
potencialidades no turismo histórico-cultural / Cecília Benevides
de Carvalho Meireles. - 2019.
105 f. : il. color.

Trabalho de Conclusão de Curso (Graduação) - Centro
Universitário Christus - Unichristus, Curso de Direito, Fortaleza,
2019.
Orientação: Profa. Dra. Enayad Mota Gomes Chaves.

1. Patrimônio. 2. Cultura. 3. Turismo. I. Título.

CDD 340

11. Agora, é só imprimir o(a) TCC/Dissertação/Tese.

Atenção!!!

A ficha catalográfica deverá ser impressa no verso da folha de rosto.

Elaborado por: Equipe das Bibliotecas Unichristus